坐忘林助遊行 4 日

1 人成行、專屬客服即時線上口譯服務

助遊行

您是否嚮往與親朋好友前往日本自由行，品嘗精采米其林餐廳、保有足夠的時間購物，但礙於語言不通，沒有時間規畫行程，或是大家意見難以整合？異數風格推出全台首創助遊行旅遊產品，內容包含資深日本線 OP 規劃之深入當地的旅遊行程，一至兩天的中文導遊與包車服務，並且旅遊期間全程有助遊專員服務，提供最即時到位的協助，讓您在旅程中省時省力。

異數風格助遊專員提供服務

- 當地旅遊期間每日 09:00-21:00 專屬客服 Line 線上服務
- Line 線上即時翻譯、口譯服務（協助您與現場飯店、司機溝通）
- 協助查詢當地資訊（旅遊目的地天氣、交通車次與路線）
- 餐廳代訂服務（想要品嘗道地美味料亭、米其林餐廳等）
- 提供每人一張高速行動網卡吃到飽

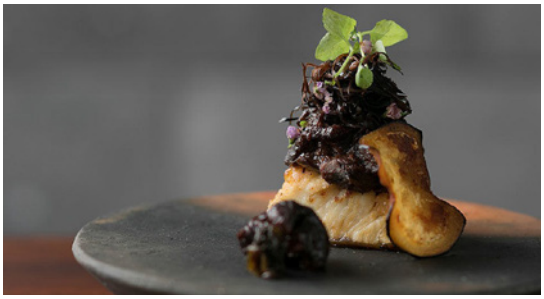

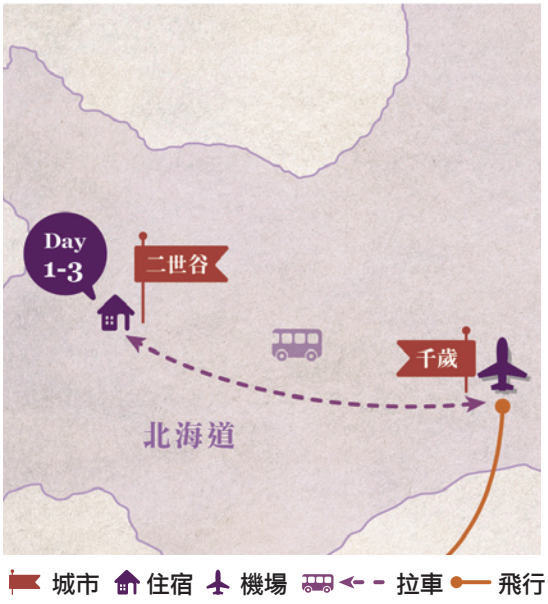

隱宅湯宿

2017 年北海道特別版米其林指南中，《坐忘林》榮獲 5 Red Pavilion 最舒適酒店評價。坐落於北海道花園（Hanazono）的一處森林中，名字靈感源於「坐禪」，簡單的幾個字表達了在大自然的廣闊綠意中坐下並忘卻煩憂的和諧意境。所有空間設計都為了與其所處的私家森林合二為一：風聲、水聲、山間與林間四季變化的質樸景色，幾乎找不到任何一處多餘的裝飾，大量的留白設計也是為了體現摩登修禪的概念。

建議航班

去程	中華航空 CI130	台北 TPE — 札幌 CTS	08:35 - 13:10 （航程 03 小時 35 分）
回程	中華航空 CI131	札幌 CTS — 台北 TPE	14:20 - 18:00 （航程 04 小時 40 分）

團費 2 名一室每人 NT$ 133,000 不含機票，包括以下部分：

助遊專員服務 NT$ 3,000：見上文。

規劃執行費用 NT$ 18,000：異數風格旅行社服務內容詳見報名表附件。

代收轉付部分 NT$ 112,000：
- 入住坐忘林 70 m²露天風呂房 3晚含早晚餐
- 行程內容中包含的 1次午餐
- 來回機場接送、雪鞋健行含當地中文導遊陪同解說

不包括 機票、單人房加價 NT$ 106,000。行程中未列及之活動、交通。酒水飲料費用、新辦護照、自由覓食與自由活動時間費用。

6-11 歲兒童佔床含旅館早晚餐報價 NT$ 20,000。2-5 歲兒童佔床含旅館早晚餐 NT$ 12,000；不佔床含旅館早晚餐 NT$ 6,000。

加價房型 可升等 80 m² 露天風呂房，每人加價 NT$ 4,500。

加價體驗 雪地摩托車，60 分 Course 每人 JPY$ 12,000、90 分 Course 每人 JPY$ 18,000（費用現場付清，防寒裝備租借另計）。

訂金與取消條款 由於旅館適逢滑雪旺季取消條款嚴格，出發 60 日前須收取全額團費、60 天內取消或更改都將收取罰金 100%。

注意事項

1. 報價適用自 2019 年 12/1 起至 2020 年 2/29 止。聖誕新年春節與日本國定假日前後報價另計。
2. 因旅館規定，恕本行程滑雪旺季期間不接受單人房。三人房使用 80 m² 房型每人退費 NT$ 20,000。
3. 坐忘林旅館會提供羊肉 / 鹿肉特色料理，若不食用請事先告知。
4. Asperges HANAZONO 法式餐廳因 2019 年冬季營業時間尚未公布，視營業狀況可能安排其它餐廳。
5. 農曆過年期間無提供助遊專員服務，僅提供機加酒自由行。

	Day 1	Day 2	Day 3	Day 4	平均
午餐	-	♥♥♥♥	-	-	4 /5
晚餐	♥♥♥♥	♥♥♥♥	♥♥♥♥		
每日拉車	2hrs	0.5hrs	0hrs	2hrs	1.5 hrs
住宿	二世谷坐忘林				5 /5
異數評鑑	♥♥♥♥♥				
客房面積	70m²				70m²

餐廳 ♥ 粗茶淡飯 ♥♥ 入境隨俗 ♥♥♥ 高級餐廳 ♥♥♥♥ 米其林一星水準 ♥♥♥♥♥ 二星水準以上
旅館 ♥ 勉強過夜 ♥♥ 簡簡單單 ♥♥♥ 中規中矩 ♥♥♥♥ 舒舒服服 ♥♥♥♥♥ 住進去不想出來

詳細行程 BLD 表示團費有包含的早午晚餐

Day 1 D 宿二世谷

班機於下午抵達札幌新千歲空港，出關後 ALPHARD 專車接機前往二世谷（113km/2hrs），入住 2015 年開業的《坐忘林》（70m² 露天風呂房宿三夜）。這間全館僅 15 間客房、隱居在山林之中的低調雅居，請來名設計師中山真琴，將日本傳統文化、大自然和現代風格融合，營造簡單而寧靜的氛圍。每間客房都坐落在天然泉水之上，擁有室內與露天風呂。行政主廚瀨野先生曾在紐約學藝，擁有懷石及和食的烹飪技巧與經驗，晚餐於旅館餐廳享用以自家栽種蔬食入菜的原創日式料理。

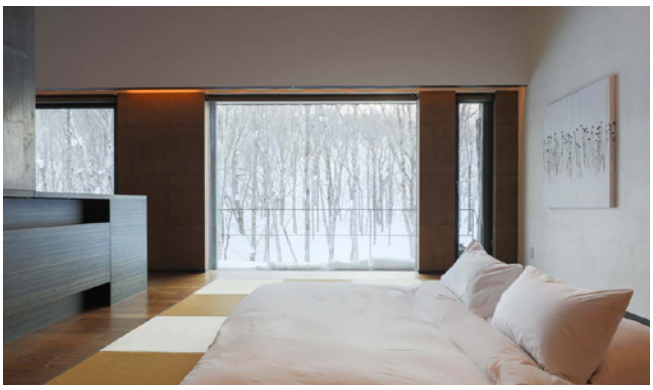

Day 2 BD 宿二世谷

旅館早餐後，由當地中文導遊陪同進行三小時的雪鞋健行：北海道地處北緯 40 度以北，受海洋環流影響，每年有著驚人的降雪量，而且因為北海道污染少，工業企業也少，所以這裡的粉雪久負盛名。穿上雪鞋，輕鬆在雪地中自在行走，跟隨嚮導盡情享受冬季限定的夢幻魅力。中午享用 Asperges HANAZONO ❀ 的法式美味。餐後返回旅館（5km/5mins），度過悠閒的午後時光，體會「坐忘林」一名別富禪意的意界。晚間在旅館餐廳享用晚餐。

Day 3 BD 宿二世谷

今日悠閒自在地渡過，旅館有提供到附近雪場的免費接送。或可自費體驗雪地摩托車：出發前會有基本的操作講解和注意事項，即使是初學者也可以簡單上手。練習後即可跟著教練馳騁在雪地上，一邊感受刺激的同時，還可以沿途欣賞一望無盡的山岳樹海銀白雪境。結束後可前往由 150 年歷史的古民家移築改建而成 Galley，於此自費享用午餐或是下午茶。午後返回旅館（5km/5mins），晚間在旅館餐廳享用晚餐。

Day 4 B

悠閒早餐後退房，ALPHARD 專車前往新千歲機場（113km/2hrs），北海道代表性的美食名店，以及各式伴手禮商店，在此進行最後的血拼正適合不過。今日中午請於機場自由覓食，下午辦理登機手續後搭機返台。